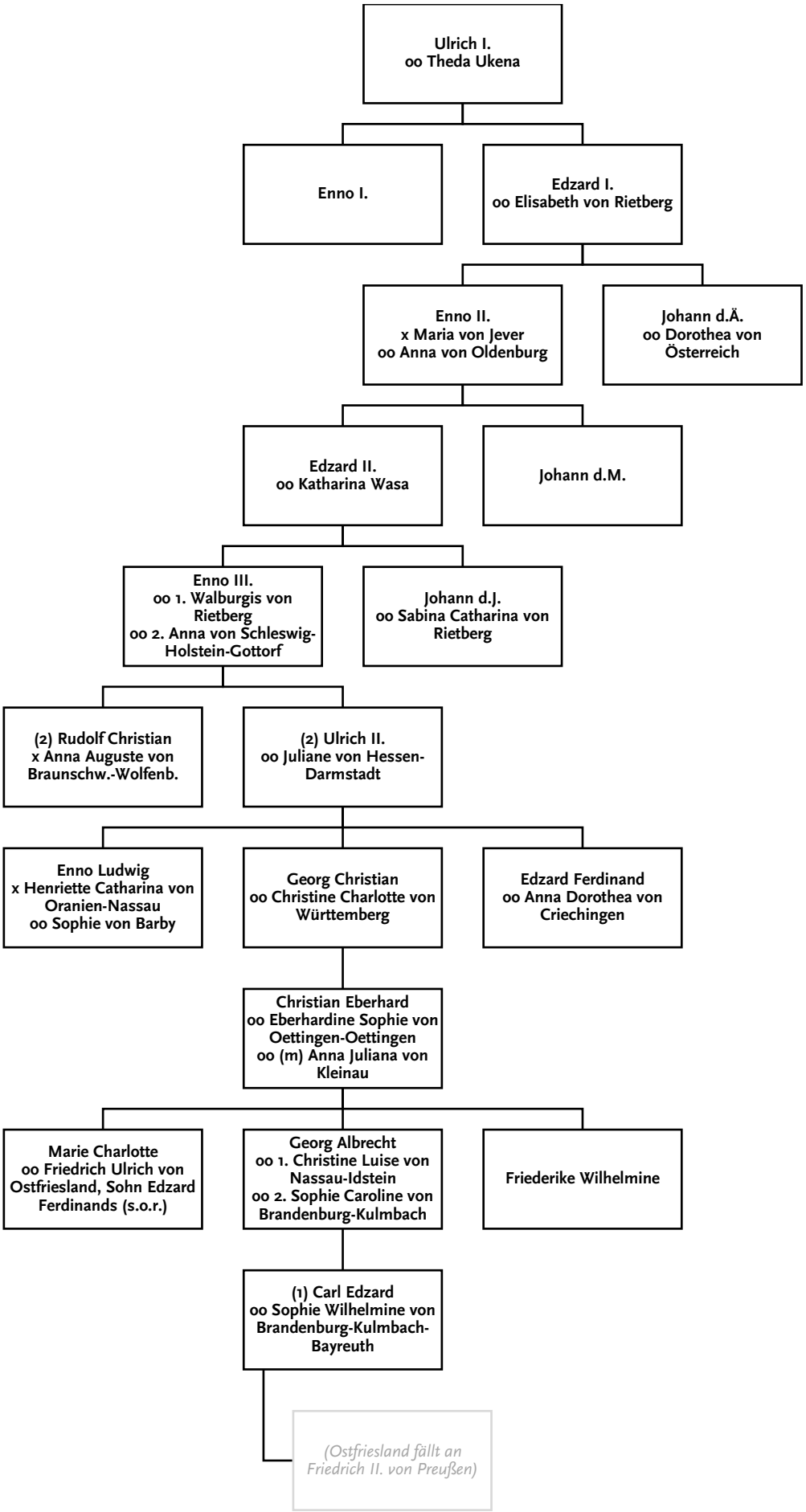
Ulrich I.
oo Theda Ukena
Enno I.
Edzard I.
oo Elisabeth von Rietberg
Enno II.
x Maria von Jever
oo Anna von Oldenburg
Johann d.Ä.
oo Dorothea von Österreich
Edzard II.
oo Katharina Wasa
Johann d.M.
Enno III.
oo 1. Walburgis von Rietberg
oo 2. Anna von Schleswig-Holstein-Gottorf
Johann d.J.
oo Sabina Catharina von Rietberg
(2) Rudolf Christian
x Anna Auguste von Braunschw.-Wolfenb.
(2) Ulrich II.
oo Juliane von Hessen-Darmstadt
Enno Ludwig
x Henriette Catharina von Oranien-Nassau
oo Sophie von Barby
Georg Christian
oo Christine Charlotte von Württemberg
Edzard Ferdinand
oo Anna Dorothea von Criechingen
Christian Eberhard
oo Eberhardine Sophie von Oettingen-Oettingen
oo (m) Anna Juliana von Kleinau
Marie Charlotte
oo Friedrich Ulrich von Ostfriesland, Sohn Edzard Ferdinands (s.o.r.)
Georg Albrecht
oo 1. Christine Luise von Nassau-Idstein
oo 2. Sophie Caroline von Brandenburg-Kulmbach
Friederike Wilhelmine
(1) Carl Edzard
oo Sophie Wilhelmine von Brandenburg-Kulmbach-Bayreuth
(Ostfriesland fällt an Friedrich II. von Preußen)